

- BLANCHARD, RAPHAËL. — 1900. Hirudíneos. Hamburger Magalhaensische Sammelreise 1892-1893, 3 (3): 1-20.
- BLANCHARD, RAPHAËL. — 1917. Monographie des Hémadipsines (Sangues terrestres). Bull. Soc. Pathol. Exot., 10: 640-673.
- BRINKMAN, A. JR. — 1948. Some new and remarkable leeches from the antarctic seas. Sci. Res. Norw. Ant. Exped. 1927-28 (29): 1-17. Oslo.
- CABALLERO, EDUARDO. — 1952. Sanguijuelas de México. XVIII. Presencia de *Macrobodella decora* (SAY, 1824) VERRILL, 1872, en el norte del país y una nueva desinencia para los órdenes de Hirudíneos. An. Inst. Biol., 23 (1-2): 203-209. México.
- CABALLERO, EDUARDO. — Hirudíneos de México. XIX. Presencia de *Pontobdella macrothela* SCHMARD, 1861, en aguas marinas del golfo de México. An. Escuela Nac. de Cienc. Biol., 8 (104): 153-159. México.
- CABALLERO, EDUARDO. — 1956. Hirudíneos de México. XX. Taxa y nomenclatura de la clase Hirudínea hasta géneros. An. Inst. Biol., 27 (1): 179-202.
- CABALLERO, EDUARDO. — 1960. Hirudíneos de México. XXII. Taxa y nomenclatura de la clase Hirudíneos hasta géneros (nueva edición). An. Inst. Biol., 30 (1-2): 227-242.
- CORDERO, ERGASTO H. — 1925. Comentario al "Ensaio..." de CÉSAR PINTO. Physis, 7 (27): 468-475.
- CORDERO, ERGASTO H. — 1929. Notes sur les Hirudínees. I. Quelques observations sur la morphologie externa d'*Ozobranchus margoï* (APÁTHY). Ann. Parasitologie, 7 (3): 209-217.
- CORDERO, ERGASTO H. — 1933. Notes sur les Hirudínees. II. *Piscicola platense* n. sp. d'un poisson sud-américain *Hoplias malabaricus* (BLOCH). Ann. Parasitologie 11 (6): 450-462.
- CORDERO, ERGASTO H. — 1934. Descripción de dos nuevos Hirudíneos del Plata, de los géneros *Piscicola* y *Placobdella*. Bol. Univ. Nac. La Plata 18 (6): 13-22.
- CORDERO ERGASTO H. — 1936. Revisión de los tipos de Hirudíneos brasileros descriptos por CÉSAR PINTO en 1920. Ann. Acad. Brasileira de Ciencias 8 (3): 221-223.
- CORDERO ERGASTO H. — 1937. Los Hirudíneos del Nordeste del Brasil. I. Especies nuevas recogidas por Clemente Pereira en 1933 y por el autor en 1935. Ann. Acad. Brasil. de Ciencias 9 (9): 13-26.
- CORDERO ERGASTO H. 1937. Hirudíneos neotropicales y subantárticos, críticos o ya conocidos del Museo Argentino de Ciencias Naturales. An. Mus. Arg. C. Nat. "B. Ravadavia" 39: 1-78.
- CORDERO ERGASTO H. 1941. — Revisión de las especies de Hirudíneos de la República Argentina descriptos por WEYENBERGH en 1879 y 1883. Bol. Acad. Nac. Cienc. Córdoba. 25: 165-214.

- CORDERO ERGASTO H. — 1946. Notes sur les Hirudinées. III. *Helobdella anoculis* WEBER = *Helobdella michaelsoni* R. BL. Comunic. Mus. Hist. Nat. Montevideo 2 (26): 1-4.
- CORDERO ERGASTO H. — 1946. Notes sur les Hirudinées. IV. *Anoculobdella trituberculata* WEBER = *Helobdella triserialis* (E. BL.). Comunic. Mus. Hist. Nat. Montevideo 2 (30): 1-9.
- DEQUAL, LIDIA. — 1916. Viaggio del Dott. E. Festa nel Darien, nell'Ecuador e regioni vivini. XXV. Irudinei. Boll. Mus. Torino 31 (717): 1-20.
- DEQUAL, LIDIA. — 1917. Nuovi Irudinei esotici del Museo Zoologico di Torino. Boll. Mus. Torino 32 (724): 1-20.
- DOLLFUS, ROBERT. — 1964. Sangsue tentaculifere de la peau d'un téléostéen du genre *Chaenichthys* J. RICHARDSON, 1844. Bull. Mus. Hist. Nat., 36 (6): 831-847. Paris.
- DOLLFUS, ROBERT. — 1971. Hirudinea. In VAN ZINDEREN BAKKER Sr., E. M., WINTERBOTTOM, J. M. & DYER, R. A., Eds. Marion and Prince Edward Islands: 394-395. Balkema, Cape Town.
- EPSTEIN, V. M. — 1970. Fish leeches (Hirudinea: Piscicolidae) in the Antarctic seas from the collection of the Zoological Institute of the Academy of Sciences of the USSR. (All-Union Symposium 1rst, on parasites and diseases of marine animals, Sebastopol). Kiev: Izdat. "Naukova Dumka", págs. 144-149.
- FILIPPI, FILIPPO DE. — 1849. Sopra un nuovo genere (*Haementeria*) di Annelidi de lla famiglia delle Sanguisughe. Mem. R. Acad. Scienze di Torino (2), 10: 395-412.
- FILIPPI, FILIPPO DE. — 1849. Ueber eine neue riesengrosse Egelart. Zeitsch. wiss. Zool., 1: 256-257.
- FILIPPI, FILIPPO DE. — 1849. Nuovo genere di Sanguisughe medicinali. Gazzetta medica Lombarda, ser. 2., 2 (48): 437-438. Milano.
- GÖLDI, E. A. — 1894. Breve noticia de alguns vermes interessantes de Brazil. Bol. Mus. Paulista 1 (1): 39-44.
- GRUBE, A. E. — 1850. Die Familien der Anneliden. Arch. f. Naturg., 16: 249-364.
- GRUBE, A. E. — 1851. Die Familien der Anneliden mit Angabe ihrer Gattungen und Arten. Ein systematischer Versuch. 163 págs. Berlin.
- GRUBE, A. E. — 1871. Beschreibungen einiger Egel-Arten. Arch. f. Naturg., 38 (1): 87-117.
- GRUBE, A. E. & OERSTED, A. S. — 1859. Annulata Oerstediana. Vid. Meddel. Danske naturh. Foren. 1858: 114-116.
- HARANT, HERVÉ & GRASSE, P. P. — 1959. Classe des Annelides Achetes ou Hirudinées ou Sangsues. In GRASSE, P. P., Traité de Zoologie, 5 (1): 471-593. Masson ed., Paris.
- HARDING, W. A. — 1922. Hirudinea. British Antarctic ("Terra Nova"). Expedition, 1910. Nat. Hist. Rep., Zool., 11 (11): 257-260.

- HARDING, W. A. — 1924. Descriptions of some New Leeches, from India, Ceylon and Burma. *Ann. Mag. Nat. Hist.*, ser. 9, 14: 489.
- HARDING, W. H. & MOORE, J. P. — 1927. Hirudinea in SHIPLEY, A. B., *Fauna of British India including Ceylon and Burma*. XXXVIII. 302 pgs., London.
- KINBERG, J. G. H. — 1867. *Annulata nova (continuatio)*. *Oefv. Kongl. Vetensk. Akad. Forhandl.*, 33 (9): 337-357.
- LANG, ARNOLD. — 1891. Ueber die äussere Morphologie von *Haementeria ghilianii* F. DE FILIPPI. *Festschrift zur Feierdes 50 jährigen Doctor Jubiläums der Herren Prof. von Nägeli und von Kölliker*. Zürich.
- LEIGH-SHARPE, W. HAROLD. — 1916. *Platybdella anarrhichae*. *Parasitology*, 8 (3): 274-293.
- LEIGH-SHARPE, W. HAROLD. — 1925. *Stibarobdella superba* n. gen. et sp. *Parasitology* 17 (4): 417-420.
- LLEWELLYN, L. C. — 1966. Pontobdellinae (Piscicolidae Hirudinea) in the British Museum (Natural History) with a review of the Subfamily. *Bull. British Mus. (Nat. Hist.)*, Zool., 14 (7): 389-439.
- MANN, K. H. — 1953. A Revision of British Leeches of the Family Glossiphoniidae, with a description of *Batracobdella paluoda* (CARENA, 1824) a leech new to the british fauna. *Proc. Zool. Soc. London* 123, pt. 2: 377-391.
- MANN, K. H. — 1962. Leeches (Hirudinea). Their structure, physiology, ecology and embriology. With an appendix on the systematics of marine leeches. 201 págs., Pergamon Press, New York.
- MAÑÉ-GARZÓN, FERNANDO. — 1977. Una nueva especie de Hirudinea Piscicolidae, *Illinobdella uruguayensis* n. sp. de la cavidad branquial de *Rhamdia sapo* (VAL.). *Resúmenes Séptimo Congreso Latinoamericano de Zoología*, 33-34. Tucumán.
- MAÑÉ-GARZÓN, FERNANDO & MONTERO, R. — 1977. *Myzobdella uruguayensis* n. sp. (Hirudinea Piscicolidae) parásita de las branquias del bagre amarillo *Rhamdia sapo* (VAL.). *Rev. Biol. Uruguay*. 5 (2): 59-65.
- MASON, J. 1974. Studies on the Freshwater and Terrestrial Leeches of New Zealand. I. Family Glossiphoniidae VAILLANT. *Jour. Roy. Soc. New Zealand* 4 (3): 327-343.
- MEYER, MARVIN CLINTON. — 1941. The rediscovery together with the morphology of the leech, *Branchellion ravenelii* (GIRARD, 1850). *Jour. Parasitology* 27 (4): 289-291.
- MEYER, M. C. & KHAN, R. A. — 1979. Taxonomy, Biology and Occurrence of some Marine leeches in Newfoundland waters. *Proc. Helminthol. Soc. Washington* 46 (2): 254-264.
- MOORE, JOHN PERCY. — 1901. Descriptions of two new leeches from Porto Rico. *Bull. U. S. Fish. Comm.*, 2: 211-222.
- MOORE, JOHN PERCY. — 1901. The Hirudinea of Illinois. *Bull. Illinois. St. Lab. Nat. Hist.*, 5, art. 12: 479-548.

- MOORE, JOHN PERCY. — 1910. *Platybdella chilensis* n. sp. Rev. Chilena Hist. Nat., 14: 29-30.
- MOORE, JOHN PERCY. — 1911. Hirudinea of Southern Patagonia. Rep. Princeton Univ. Exped. Patagonia 1896-1899, 3: 666-690. Stuttgart.
- MOORE, JOHN PERCY. — 1918. The leeches (Hirudinea). In WARD, H. B. & WHIPPLE, G. C., Fresh Water Biology: 646-660. New York.
- MOORE, JOHN PERCY. — 1946. The anatomy and systematic position of *Myzobdella lugubris* LEIDY (Hirudinea). Notulae Naturae (184): 1-12.
- MOORE, JOHN PERCY. — 1952. New Piscicolidae (Leeches) from the Pacific and their Anatomy. Occas. Pap. Bishop Mus. Honolulu 21: 17-44.
- MOORE, JOHN PERCY. — 1959. Hirudinea in EDMONDSON, W. T. (ed.), Fresh water Biology, 2nd. ed.: 542-547. J. Wiley, New York.
- NONATO, E. F. — 1948. Sobre Sanguessugas do genero *Liostoma*. Bol. Fac. Fil. Cienc. Letr. São Paulo, Zool., 11: 238-256.
- PAWLOWSKI, L. K. — 1955. Révision des genres *Erpobdella* DE BLAINVILLE et *Dina* R. BLANCHARD (Hirudinea). Bull. Soc. Sci. Lettr. Łódź, Cl. III, 6 (3): 1-14.
- PINTO, CÉSAR. — 1920. Contribuição ao estudo dos Hirudíneos do Brazil. II. *Trachybdella bistriata* nov. gen. nov. sp. Brazil-Medico 34 (38): 624-626.
- PINTO, CÉSAR. — 1923. Ensaio Monographico dos Hyrudíneos. Rev. Mus. Paulista 13: 853-1118.
- PLOTNIKOV, V. — 1905. Glossossiphoniidae, Hirudinidae et Herpobdellidae Zoologiceskago Museia Imperatorkoia Akademii. Ann. Mus. Zool. Acad. Imp. Sci. St. Petersburg 10 (3-4): 133-158.
- RICHARDSON, LAURENCE R. — 1969. A contribution to the systematics of the Hirudinid leeches, with the descriptions of new families, genera and species. Acta Zool. Acad. Scient. Hungaricae 15 (1-2): 97-149.
- RICHARDSON, LAURENCE R. — 1969. The family Ozobranchidae redefined and a novel Ozobranchiform leech from Murray river turtles (Class Hirudinoidea; Orden Rhynchobdelliformes). Proc. Linn. Soc. New South Wales 94, pt. 1: 61-80.
- RICHARDSON, LAURENCE R. — 1972. On the morphology and nature of a leech of the genus *Philobdella* (Hirudinoidea: Macrobdellidae). Amer. Midland Nat., 87 (2): 423-433.
- RINGUELET, RAÚL A. — 1942. Descripciones preliminares de nuevos Hirudíneos argentinos. Not. Mus. La Plata, 7, Zool. (59): 203-214.
- RINGUELET, RAÚL A. — 1943. Revisión de los géneros *Oxyptychus* GRUBE, *Diplobdella* MOORE y *Argyrobdella* CORDEIRO (Hirudinea), con una pequeña monografía de las especies argentinas. Not. Mus. La Plata, 8 Zool. (65): 101-126.

- RINGUELET, RAÚL A. — 1943. Nota sobre dos Hirudíneos del Sur de Chile: *Mesobdella gemmata* (E. BL.) y *Helobdella similis* RING. *Physis* 19 (53): 362-378.
- RINGUELET, RAÚL A. — 1943. Sobre la morfología y la variabilidad de *Helobdella triserialis* (EM. BL.) (Hirudinea Glossiphoniidae). *Not. Mus. La Plata*, 8 *Zool.* (69): 69-94.
- RINGUELET, RAÚL A. — 1944. Sinopsis sistemática y zoogeográfica de los Hirudíneos de la Argentina, Brasil, Chile, Paraguay y Uruguay. *Rev. Mus. La Plata (N. S.)*, 3 *Zool.* (22): 163-232.
- RINGUELET, RAÚL A. — 1944. Revisión de los Hirudíneos argentinos de los géneros *Helobdella* R. BL., *Batracobdella* VIG., *Cylicobdella* GR. y *Semiscollex* KINB. *Rev. Mus. La Plata (N. S.)*, 4 *Zool.* (25): 5-94.
- RINGUELET, RAÚL A. — 1945. Hirudíneos del Museo de La Plata. *Rev. Mus. La Plata (N. S.)*, 4 *Zool.* (26): 95-137.
- RINGUELET, RAÚL A. — 1949. Notas sobre Hirudíneos neotropicales. VI. Presencia del género *Glossiphonia* en la Argentina y otras adiciones al conocimiento de la Hirudofauna de los países del Plata. *Not. Mus. La Plata* 14 *Zool.* (122): 141-159.
- RINGUELET, RAÚL A. — 1954. La clasificación de los Hirudíneos. *Not. Mus. La Plata* 17 *Zool.* (147): 1-15.
- RINGUELET, RAÚL A. — 1958. Hirudíneos del lago Argentino (Santa Cruz, Argentina) coleccionados por el Dr. A. WILLINK. *Acta Zool. Lilloana*, 15: 121-141. Tucumán.
- RINGUELET, RAÚL A. — 1968. Clave o llave para el reconocimiento de las sanguijuelas conocidas de la República Argentina (Hirudinea) y apuntamientos sobre la fauna neotrópica y transicional mexicana. *Physis* 27 (75): 367-390.
- RINGUELET, RAÚL A. — 1971. Proposición de un nuevo sistema del orden Hirudiniformes. Resúmenes de las Comunicaciones V Congreso Latinoamericano de Zoología, Montevideo, 36-37.
- RINGUELET, RAÚL A. — 1972. Sobre la identidad de *Blennobdella depressa* EM. BLANCHARD, 1849 y la existencia de *Haementeria officinalis* DE FILIPPI, 1849 en los Estados Unidos (Hirudinea Glossiphoniiformes). *Physis* 21 (82): 97-98.
- RINGUELET, RAÚL A. — 1972. Nuevos taxia de Hirudíneos neotrópicos con la redefinición de Semiscollecidae y la descripción de Cyclobdellidae fam. nov. y Mesobdellidae fam. nov. *Physis* 31 (82): 193-201.
- RINGUELET, RAÚL A. — 1972. Algunos Hirudíneos del Muséum d'Histoire Naturelle de Paris. *Physis* 31 (82): 99-103.
- RINGUELET, RAÚL A. — 1972. Cylicobdellidae, nueva familia de Hirudíneos Erpobdelloideos. *Physis* 31 (83): 337-344.
- RINGUELET, RAÚL A. — 1976. Clave para las familias y géneros de sanguijuelas (Hirudinea) de aguas dulces y terrestres de Mesoamérica y Sudamérica. *Limnobiós* 1 (1): 9-19.

- RINGUELET, RAÚL A. — 1976. Dos Hirudíneos nuevos del género *Patagoniobdella* (Hirudinoidea Semiscolecidae) de los lagos andino patagónicos de la República Argentina. *Limnobiós* 1 (3): 61-66.
- RINGUELET, RAÚL A. — 1976. Sobre la macrotaxinomía de la familia Macrobodellidae Richardson y su subdivisión en subfamilias (Hirudiniiformes Hirudinoidea). *Neotropica* 21 (66): 113-118.
- RINGUELET, RAÚL A. — 1976. Los caracteres endosomáticos de *Haementeria officinalis* de Filippi, diagnosis del género y un estudio de antiguos ejemplares de *Nepheleis mexicana* Duges, 1876 (Hirudinea). *Limnobiós* 1 (4): 129-136.
- RINGUELET, RAÚL A. — 1977. Sobre la supuesta presencia de un Hirudíneo del género *Semiscolea* en Africa (*S. congolensis Sciacchitano, 1939*). *Limnobiós* 1 (5): 1-2.
- RINGUELET, RAÚL A. — 1978. Hirudíneos nuevos o ya descriptos de la Argentina y del Uruguay. *Limnobiós* 1 (7): 258-268.
- RINGUELET, RAÚL A. — 1978. Nuevos géneros y especies de Glossiphoniidae sudamericanos basados en caracteres ecto y endosomáticos (Hirudinea Glossiphoniiformes). *Limnobiós* 1 (7): 269-276.
- RINGUELET, RAÚL A. — 1978. Biogeografía de los Hirudíneos de América del Sur y de Mesoamérica. Obra del Centenario del Museo de La Plata, 6 Zooloía: 1-27.
- RINGUELET, RAÚL A. — 1980. Un Hirudíneo con marsupio de la Región Andina de Jujuy, Argentina (*Maiabdella batracophila* nov. gen., nov. sp.). *Limnobiós* 2 (1): 68-71.
- RINGUELET, RAÚL A. — 1980. Aportes al conocimiento de las sanguijuelas del género *Haementeria* de Filippi, 1849 (Hirudinea, Glossiphoniidae). *Limnobiós* 2 (1): 50-53.
- SANJEEVA RAJ, P. J. — 1954. A synopsis of the species of the genus *Ozobranchus*. *Jour. Bombay. Nat. Hist. Soc.*, 52: 473-480.
- SAWYER, ROY T. — 1972. North american freshwater leeches, exclusive the Piscicolidae, with a key to all species. *Illinois Biol. Monograph* (46): 1-154.
- SAWYER, ROY T. — 1972. A new species of 'tentacled' marine fish leech parasite on *Notothenia* from the subantarctic Marion and Crozet Islands. *Hydrobiologia* 40 (3): 345-354.
- SAWYER, R. T. & DE VILLIERS, A. F. — 1976. Notes on two marine leeches (Annelida: Hirudinea) from subantarctic Marion Island including a new record. *Hydrobiologia* 48 (3): 267-268.
- SAWYER, R. T., LAWLER, A. R. & OVERSRTRET, R. M. — 1975. Marine leeches of the eastern United States and the Gulf of Mexico with a key of species. *J. nat. Hist.*, 9: 633-667.
- SAWYER, R. T. & SHELLEY, R. M. — 1976. New records and species of leeches (Annelida: Hirudinea) from North and South Carolina. *J. nat. Hist.*, 10: 65-97.

- SILVA, P. H. D. H. DE. — 1960. A key to the genera of the family Piscicolidae (Hirudinea). *Ceylon Jour. Sci. (Biol. Sc.)*, 3 (2): 221-233.
- SOÓS, ÁRPAD. — 1966. On the genus *Glossiphonia* JOHNSON, 1816, with a key and Catalogue of the Species (Hirudinea:Glossiphoniidae). *Ann. Hist. nat. Mus. Nat. Hung.*, 5: 243-257.
- SOÓS, ÁRPAD. — 1965-1969. Identification key to the Leech Hirudinoidea Genera of the World, with a Catalogue of the Species. I-V. *Acta Zool. Acad. Scient. Hungaricae* 11 (3-4): 417-463; 12 (1-2): 145-160; 12 (3-4): 371-407; 13 (3-4): 417-432; 15 (1-2): 151-201.
- SZIDAT, LOTHAR. — 1965. Estudio de la fauna de parásitos de peces antárticos. I. Los parásitos de *Notothenia neglecta* NYBELIN. Secretaría de Marina, Servicio de Hidrografía Naval, Público H. 910: 1-84. Buenos Aires.
- SZIDAT, LOTHAR. — 1972. Über zwei Arten der Hirudineen-Gattung *Brancheilon* SAVIGNY, 1820, von der Haut des Elephanten-Fisches *Callorhynchus callorhynchus* L. der chilenischen Pazifik-Küste. *Stud. Neotrop. Fauna*, 7: 187-193.
- VAILLANT, LEÓN. — 1890. Histoire naturelle des Annelés marins et d'eau douce. Hirudiniens, 3 (2): 477-542. Roret ed., Paris.
- VERRILL, A. E. — 1874. Synopsis of North American fresh water leeches. Dept. U. S. Bur. Fish. 1872-1873, (2): 666-689.
- WEBER, MAURICE. — 1915. Monographie des Hirudinées Sud-Américaines. 134 págs., Neuchatel.
- WEYENBERGH, HENDRICK. — 1879. Algunas sanguijuelas o chancacas de la familia Gnathobdellidae y revista de esta familia. *Periódico Zoológico, Córdoba*, 3: 122-135; *Bol. Acad. Nac. Ciencias en Córdoba*, 3: 231-244.
- WEYENBERGH, HENDRICK. — 1883. Tres nuevas especies de sanguijuelas. *Anales del Ateneo del Uruguay* 5: 427-430. Montevideo.

## LAMINA

### *Platybdella inexpectata* nov. sp.

#### LEYENDAS DE LAS FIGURAS:

1. — Vista parcial de los genitales. B: bulbo eyaculatorio. D: ducto espermático. E: ducto eyaculatorio. BU: bursa femenina. O: ovario. OV: oviducto. T: testículo. V: vaso deferente.
2. — Posición de los gonoporos, masculino en XI/XII, femenino en XII a<sub>2</sub>/a<sub>3</sub>.
3. — Tubo digestivo. CI: ciego intestino posterior. CP: ciegos posteriores del buche o "estómago" enteramente soldados. G: ciegos del buche. GL: glándulas salivales. T<sub>1</sub>: testículo del primer par. T<sub>5</sub>: testículo del quinto par.



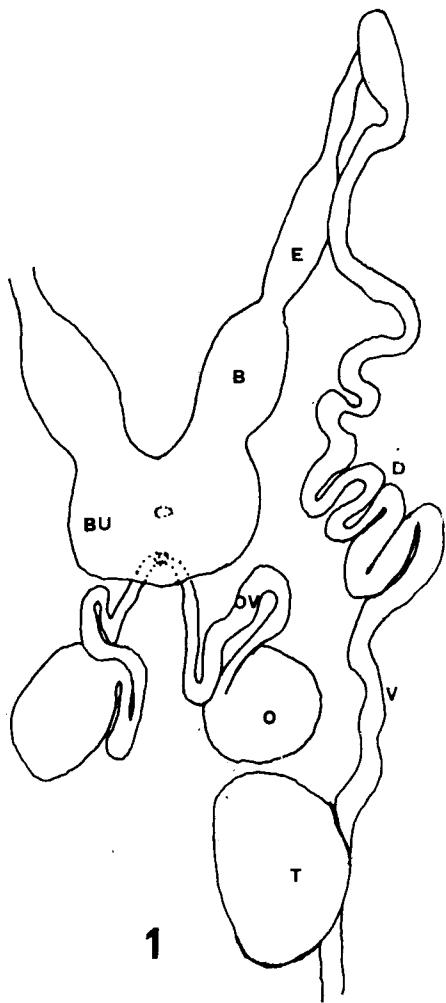

1

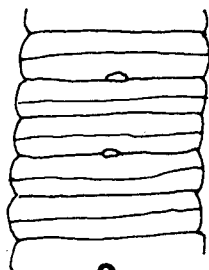

2

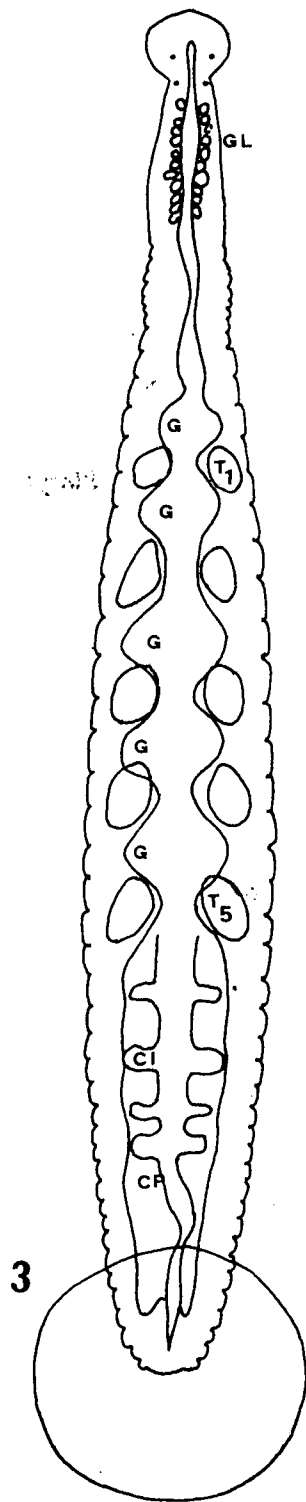

3